Karta/Map/Karte
2019-2020

HÖGSBY KOMMUN

Bo • Äta • Besöksmål

M3

TOURIST INFORMATION

Upplev Högsby!

Välkommen till Misteln
Bibliotek och Turistinformation
Besöks- och inflyttarservice

Vi har ett bra utbud av publika datorer.
För information om öppettider m.m.
se www.hogsby.se

Storgatan 17, 579 30 Högsby
Tel. 0491-291 59
biblioteket@hogsby.se
turism@hogsby.se

Högsby kommunbibliotek
Högsby kommun

Shopping till Smålandspriser

I Högsby kommun erbjuder vi turistinformation på följande platser:
Högsby Turistinformation, Misteln
Tel. 0491-291 59

Lanthandlarna

Tempo
Nygatan 13, Fågelfors
Tel. 072-926 43 16 / 072-172 39 01

Nära Dig
Kyrkvägen 10, Fagerhult
Tel. 070-645 65 32

Coop Nära
Norra Storgatan 8, Berga
Tel. 010-747 32 50

Välkommen!

HÖGSBY KOMMUN

HÖGSBY KOMMUN

Fiskelyckan finns i Högsby!

Upplev och fiska i sjöar och rinnande vattendrag naturskönt belägna inom Högsby kommun

Här kan du köpa Turistfiskekortet som gäller 1 eller 2 veckor i 27 fiskevatten. Välkommen till kommunen med de många sjöarna och vattendragen. **Här nappar det!**

TOURIST INFORMATION
Högsby Turistinformation
Storgatan 17, 579 30 Högsby
Tel. 0491-291 59 • turism@hogsby.se
www.hogsby.se
Se även www.ifiske.se

Högsby kommun

M3

Svenska kyrkan

Välkommen till Svenska Kyrkan i Högsby, Fagerhult (C6), Fågelfors (D5), Långemåla (G7) församlingar

Tel. 0491-200 18
E-mail: hogsby.pastorat@svenskakyrkan.se
www.svenskakyrkan.se/hogsby

N6

Staby Gårdshotell

Staby Gårdshotell har so bäddar att erbjuda
Ring 0491-281 20, 0705-860517
www.stabygarden.se

Foto: Clarence Sinclair Bull/Warner Bros.

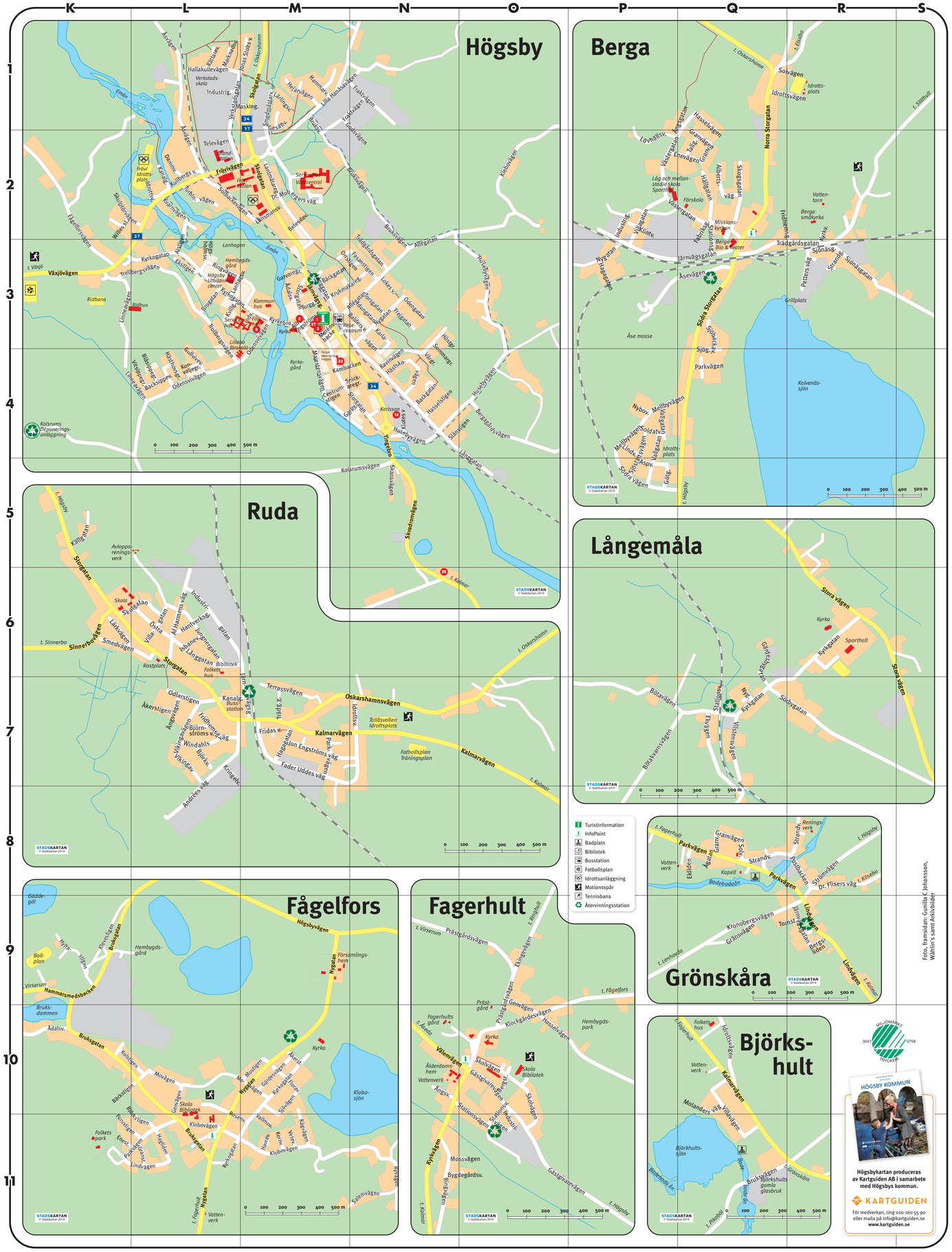

Högsby
Albert Eng-
ströms v M3
Allég N2-3
Alst L2-3
Backg N4
Backsippev L4
Balders v M-N3
Bergagårdsv O4
Betesdav M2
Bilsöpeger L4
Brog L3
Bruksv M1-2,N2
Bäckg M3
Centrumst M4
Dammv L2
Dr. Mo-
bergers v M2
Ekst L3
Fasanst N3
Fraktv M-N1
Frejg N3
Fröviv L-M2
Fågelforsv K2-3
Garpv M-N4
Garvaregr M3
Gesällv M1
Godsv M1-N2
Gullviver L3-4
Hallakullev L1
Hammarv M1
Hasselst N4
Hejarv M1
Husebyv O3, O4
Hästhovsgr L4
Hästskov N4
Högsholmsv L3
Höstgr N3
Idrottsv L2
Idung N3
Industrig L1
Jonas
Stolts v L-M1
Järnvägsg M3
Kam-
backen M-N4
Kanalg L2
Karlav N3-4
Klebov O2
Klotes v N4
KolsrumsvM-N5
Konvaljegr L4
Kruk-
makareg M-N3
Kullbergs v L2
Kvarnv L2
Kvillg L3
Kyrkebro M3
Kyrkog L3, L-M3
Lanhagsv L-M3
Lantmätareg M2
Lilla
Hanåsav M-N1
Lindv M3
Linneav K3
Lokes v N3
Långg M3, O4-5
Länsmansv M2
Lärlingsv M1
Majestesv M4
Marknadsv L1
Masking L-M1
Moréns
backe M3
Nyg N3
Odeng N3
Odensviv L4
Orrst M-N3
Raviny N3-4
Ringv L3
Rättarev L1
Skansv N5
Skolg M1, M2
Skulptörv K-L2
Skvadronv N5
Slånst N-O4
Smed-
mästarv M1
Snickare-
gränd M-N4
Solbackev L-M2
Sommargr N3-4
Storg M3
Telev L2
Tingebro N4
Torgg M3
Torsg N3
Trollbergsv K-L3
Trädgårds-
gatan N2-3
Turbinv L2
Verkstadsg L1
Willes st K2
Vitsippegr L4
Vårgr N4
Växjöv K3
Ådalsv M3
Åsv L1, L1-2

Berga
Alberts v Q2
Aspv P5
Enev P-Q2
Fabriksg Q2-3
Fridhemsg Q-R2
Granv Q1-2, Q2
Götg P5
Hagag P3
Hasselv Q1-2
Hällg Q2
Idrottsv Q-R1
Industrig P2
Järnvägsg Q3
Klintv P2
Kyrkv R2
Lindv P4
Lövhällsv P2
Mellbyv P-Q4
N Storg Q1-2
Nybov P4
Nyg P3
Parkv Q4
Petters v R3
Sjöbackav Q3-4
Sjög Q3-4
Sjönäsg R3
Sjösättsv P4-5
Skogsg Q2
Soldatv P4
Solv Q-R1
Stationsg Q2-3
Strandg R3
Södra Storg Q3
Södra v P5
Tallg Q2
Trädgårdsg Q-R3
Vallg P4, P4-5
Villag P2
Västerg P-Q2
Åsev Q3
Ångsg P-Q1

Björkshult
Bruksv Q11
Idrottsv Q10
Kalmarv Q10
Molanders v
Q10
Villav Q10-11

Fagerhult
Bergst O10
Bygdegårdsv
N-O11
Ekingev O9
Genv O9-10
Gästgivarev
O10, O-P11
Hasselv O-P10
Industriv O10-11
Klockgårdsv
O10
Kyrkv N11
Mossv N-O11
Prästgårdsv
N-O9, O10
Ringv N11
Skolv O10-11
Stationsv
O10-11
Vålenv N-O10
Ångsv N10

Fågelfors
Björkst K10-L11
Bruksg K9
Byv N11
Bäckst K-L10
Enest K11
Floriv M10
Furust K-L11
Genv L10-11
Granst L11
Gårdesv M10
Hagliden L11
Hammarsmeds-
backen K9
Havrev M11
Hyltast K9
Högsbyv M9
Klevest K9
Klobov L11, M11
Kolst K-L10
Kornv M11
Kyrkog L10, L11
Lindv L11
Most M10
Mov L-M10
Nyg
L-M10,M9,L11
Parkv K-L11
Rosenv L-M11
Rägv M11
Salemv N11
Sjöv M10-11
Vallmov M11
Vetev M11
Ådalsv K10
Åkerst M10

Grönskåra
Bergsliden R9
Dr Flisers v R8
Ekliden Q8
Granv Q8
Gränsv Q9
Järnvägsg R9
Kronobergsv Q9
Lindv R9
Parkv Q-R8
Postbacken R8
Solv Q8
Strandv Q8
Strömv R8
Tornst Q-R9
Ågatan Q8

Långemåla
Bötakvarnsv P7
Böltav P7
Ekv Q7
Gårdesbyg Q6-7
Kyrkg Q7,R6
Nyg Q7
Stationsv Q7
Stora v R6-S7
Sörbyg Q-R7
Vilstensv Q7

Ruda
Af Hammens v
L6
Andreés v L7-8
Björkv L7
Björn Ströms v
L7
Fader Uddes v
M7
Fridas v M7
Fridhemsg L7
Hagag M7
Hantverksg L6
Idrottsv N7
Industrig L6
Isbanev L6
Jon Engströms
väg M7
Jungnerg L6
Järnvägsg M6-7
Kalmarv M-O7
Kanalg L-M7
Kringelv L7
Källg K5
Lärkv K6
Odlarst L7
Oskarshamnsv
M-N7
Parkv M7
Sinnerbov K6
Skolg K-L6
Smedv K-L6
Storg K5-6, L6
Terrassv M7
Trädgårdsg M7
Vikingav L7
Villag L6
Windahls v L7
Ökarst L7
Ångsv L7
Östra Långgg L6

Foto, framsidan: Gunilla C Johansson, Wallin's samt Aktivguider

Handel i Högsby

M3

RödaKorset
Mötesplats Kupan Second Hand
Öppet: mån–fre 11–15, lör 10–13
Storgatan 24, Högsby • Tel: 0491-210 23

M4

LiNDRA SECOND HAND
Järnvägsgatan 37, HÖGSBY (Granne med Karlssons)
Öppet: Mån-fred 11-18, lör 11-15
• Tel 0491 213 80 •

Näringsliv • Service

ÖSK
Östra Smålands Kommunalteknikförbund
Hultsfred - Högsby

Öppettider vid Kolsrums återvinningscentral
osk.hultsfred.se

Helgfria måndagar kl. 07.00–18.00
Helgfria tisdagar–fredagar kl. 07.00–16.00

Lördagsöppet 2018
7/4, 5/5, 2/6, 4/8, 1/9 och 6/10 kl 09.00–13.00

Där lämnas: grovsopor, glas, tidningar/papper, batterier, elektronik, metall, farligt avfall och vitvaror

Materialåtervinning
Vid följande återvinningsstationer kan lämnas förpackningar av plast, papper, glas och metall samt tidningar och små batterier. Dessutom kan kläder lämnas i Högsby.

Högsby Terminalen, Järnvägsgatan
Berga Åsevägen
Fågelfors Nygatan, pumpstationen
Grönskåra Lindvägen, busstation vägkorset
Ruda Järnvägsgatan/Kanalgatan
Långemåla Järnvägsplanen, Kyrkgatan och Nygatan
Allgunnen Hornsögatan, Lindblads ICA
Fagerhult Vid reningsverket, Stationsvägen

Om behållarna är fulla eller om stationen är skräpig ring Förpacknings- och Tidningsinsamlingen (FTI) på telefon 0200-88 03 11, eller rapportera på **www.ftiab.se**

M4

Högsby Sparbank
Vi engagerar oss i bygden!
Telefon: 0491-209 00
www.hogsbysparbank.se

M3

apoteket
Apoteket Malen
Storgatan 21, Högsby
Öppet
Måndag–fredag 09.00–17.30
Tel 0771-450 450 www.apoteket.se

Vi har lägenheter i...
FÅGELFORS, GRÖNSKÅRA BJÖRKSHULT FAGERHULT, BERGA, RUDA, LÅNGEMÅLA OCH HÖGSBY

I Högsby och Ruda finns även kontors/affärslokal
STÄNGÅ
STÄNGÅKONSULT I KALMAR HB
DET PERSONLIGA FASTIGHETSBYLÅGET
För mer info ring Maj Ahnert, tel 0706-79 13 78
www.stangakonsult.com

M3

hemma i högsby
trygghet, service och miljö
Högsby Bostads ab
Postadress: 579 80 Högsby
Besöksadress: Storgatan 17, 0491-292 42
Våra fastigheter är markerade med denna färg

Aboda Café. Foto: Gunilla C Johansson

Foto: Leif Loberg

HÖGSBY
KOMMUN

Högsby kommun hälsar dig välkommen!

Här finner du ett semesterparadis i miniformat – det här är rediga Småland! Här finner du en ren och naturskön miljö i ett varierat landskap med stora skogar, ekopark, odlad mark, sjöar och vattendrag.

Naturupplevelser
- Vandra eller cykla på vackra små grusvägar
- Plocka bär och svamp i den djupa, bärrika skogen
- Besök några av våra 16 naturreservat
- Glid fram i en kanot eller bada i en vacker sjö

Besöksmål och shopping
- Fina platser och sevärdheter
- Shoppa till smålandspriser
- Nära till kända besöksmål t ex Glasriket, Astrid Lindgrens värld, Nils Holgerssons värld, Kalmar och Öland

Fiske
Köp Turistfiskekortet som gäller 1-2 veckor i 27 olika fiskevatten eller fiskekort för separata sjöar.

Foto: Gunilla C Johansson

Vi satsar på livskvalitet!
Tre anledningar till att människor flyttar till Högsby kommun:
- Närhet till natur och lugn miljö
- Kärlek och relationer
- Prisvärt boende

Vill du också satsa på livskvalitet? - www.väljhögsby.nu

Högsby Turistinformation, Misteln
Storgatan 17, 579 30 Högsby
Tel. 0491-291 59
turism@hogsby.se • www.hogsby.se

Högsby kommun

Skälsbäck. Foto: Privat

Foto: Gunilla C Johansson

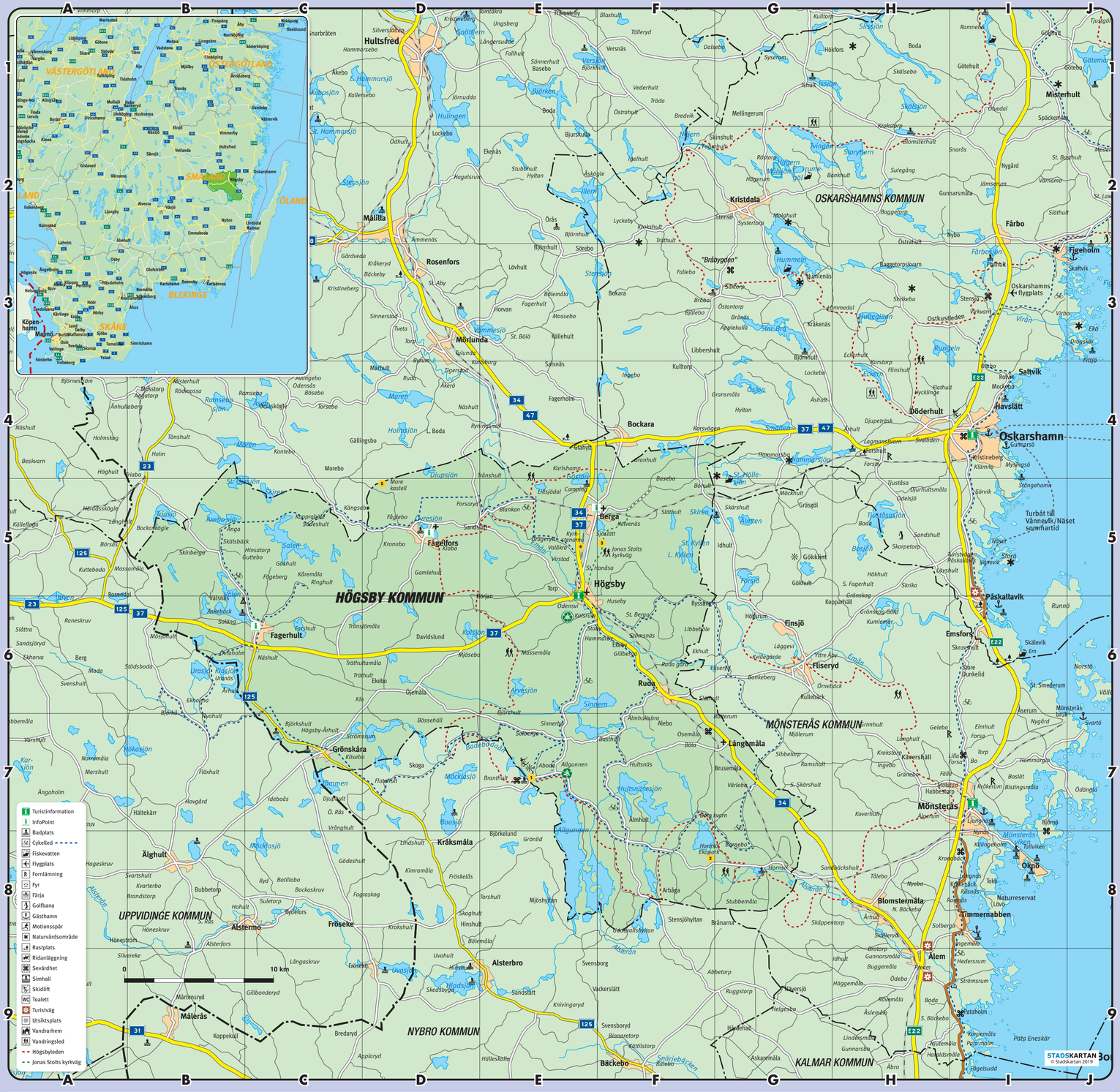

Turistinformation
InfoPoint
Badplats
Cykelled
Fiskevatten
Flygplats
Fornlämning
Fyr
Färja
Golfbana
Gästhamn
Motionsspår
Naturvårdsområde
Rastplats
Ridanläggning
Sevärdhet
Simhall
Skidlift
Toalett
Turistväg
Utsiktsplats
Vandrarhem
Vandringsled
Högsbyleden
Jonas Stolts kyrkväg

Foto: Jens Gustafsson

Foto: Gunilla C Johansson

Paddling i Emån. Foto: Henrik Tingström

Foto: Jens Gustafsson

Foto: Jens Gustafsson

3 Århundraden Café och Antikt Q1
Fika, antikt
070-748 83 87
www.3arhundraden.se

Aboda Café & Restaurang E7
Sommarbuffé, å la carte, golfkö
0491-230 08
www.abodacafe.com

Aboda Klint E7
Friluftsområde, naturreservat, vandring, cykling, skidåkning
073-097 97 09
www.abodaklint.com

Aboda Klint E7
Kanotuthyrning, stugor
0491-230 08
www.abodaklint.com, www.abodacafe.com

AoS Keramik & Konst C7
Keramik och konst
073-030 54 33

Bann Thai Restaurang N4
076-007 02 08
www.bannthai.se

Berga Bio & Teater, Berga Q3
Bio, teater
www.bergastation.se

Betongkonst i Berga E5
Skulpturer i betong
0491-500 56

Birgittas café C7
Fika
076-838 23 36

Bötterums Gästgiveri Café F7
Fika
070-259 15 82
www.hembygd.se/langemala

Bötterums hembygdsgård F7
Gästgiveribyggnaden, tingshus med park, från 1700-tal med tillhörande byggnader
070-259 15 82
www.hembygd.se/langemala

Ekevågs Lanthandel C6
Fiskekortsförsäljning
070-396 33 12

Ekopark Hornsö F8 m. fl.
Ekoparken är nära en kvadratmil stor. Hornsö är insekternas landskap med rik biologisk mångfald.

Emåturism E5

Fagerhults Hembygdsförening C6
Gamla tiders byggnader, midsommarfirande m.m.
070-656 36 60
www.hembygd.se/Fagerhults-hembygdsforening

Fagerhults marknad C6
Marknad
076-868 56 97

Fågelfors Hattatelje L11
Herr- och damhattar
boka tid 0491-515 99, 070-593 72 87
www.fagelforshattatelje.se

Fågelfors sockens hembygdsförening D5
Hembygdsgård
070-600 67 42, 070-248 05 42
www.hembygd.se/Fagelfors

Gabrielers växatelje F6
Traditionellt hantverk med egen design, utställning och försäljning
073-804 15 89

Garbomuseet M3
Museum för filmikonen Greta Garbo
0491-204 22
www.garbosallskapet.se

Gösjöbadets camping E5
Camping, fika
0491-291 59
www.hogsby.se

Haugens Hantverksglas C6
Konstglas, omformat av flaskor och burkar, glashytta med produktion, butik och galleri
073-030 68 20, 070-636 60 28
www.glasweb.se/hauge

Helping Hands Sommarloppis F6
Sommarloppis, honungsförsäljning
070-016 56 21

Hembygdsföreningen Isabogården C7
Traditionellt firande vid olika helger m.m.
0481-701 76, 070-627 47 76
www.hembygd.se/isabogarden

Högsby sockens hembygdsförening M4, L3
Hembygdsistoria, hembygdsgården Hornsberg och hembygdsparken i Lanhagen
070-562 82 90
www.hembygd.hogsby.net

Högsbydagarna M3 med omnejd
Hemvändarfest
070-323 17 59

Högsbyortens biodlarförening M4
Visning av bisamhällen, information av biodling, försäljning av honung
072-564 25 62
www.högsbybiodlarna.se

Höjdens Mejeri & Gårdsbutik C6
Ko- och getostar, surdegsbröd, delikatesser
070-248 48 97, 076-891 15 31
www.höjdensmejeri.se

Jonas Stolts kyrkväg E5, F5
För drygt 200 år sedan vandrade byskomakaren Jonas Stolt från sitt hem i Stenkullen i Åsebo till Högsby kyrka. Sträckan på 1 mil har gjorts till en vandringsled.

Kyrkstenarna E5
Flera större flyttblock som naturen placerat så att de bildar ett rum med tre väggar och en ingång. Historisk information finns på platsen som ligger längs riksväg 34, mellan Högsby och Berga.

Larssens Antikt & Kuriosa C6
Antikt & Kuriosa, loppis
070-317 12 88, 070-255 76 80

Leela Retreat C7
Rum
0481-703 00
www.leelaretreat.se

Lillsjödal E5
Stuga
073-817 15 22
stuganiillsjodal.wordpress.com

Liskatorps Gårdsindustri B5
Gårdsmuseum
+49 1516-474 33 00

MAs Ateljé L6
Statyer och betong
076-106 08 87

Monicas Café N4
Mat, fika
072-300 88 50, 0491-230 08
www.abodacafe.com

Moreravinen & More kastell D5
More kastell som ligger i en s.k. förkastnings-sprickа i Moreravinen

Norrgrändens bygdeförening B5
Skälsbäcks skolmuseum, vandrarhem med självhushåll, fika
0481-730 39, 070-384 69 62
www.skalsback.skolmuseum.dinstudio.se

Nostalgia D5
Olika utställningar om bl.a. Ernst Rolf och Karl Gerhard, för alla åldrar, lek för barnen
072-570 83 57
www.nostalgia.hogsby.se

Pizzeria Monterosa M3
0491-213 93

Pizzeria Shalom N4
0491-214 44

Ruda Nästa Café M6
Mat och mattiga smörgåsar, fika
072-155 45 21
www.rudanasta.se

Sinnerbo Bygdegård E7
Möblerad lägenhet
070-678 33 02, 0491-230 18

Sinnerns Natur & Fisketurism F6
Stugor, fiskekortsförsäljning
070-660 89 59
www.sinnern.se

Sommarcafét i Fågelfors D5
Fika
076-113 81 76

Staby Gårdshotell F6
Gårdshotell
0491-281 20, 070-586 05 17
www.stabygarden.se

Strandgården C6
Hyresägenhet
Bokning 0481-710 62

Stuga i Basthult F7
Stuga
070-601 85 64
www.basthult.se

Stuga i Ekeby F6
Stuga
073-433 09 14

Stuga vid Urasjön B6
Stuga
070-317 12 88

Trollbergets Gästhus L3
Rum med frukost
070-302 59 11

Villa Mälen C6
Stuga
070-628 16 75

Välenbadets camping B6
Camping, bad, fika
073-840 24 54, 070-637 22 65

Värdshuset Bruksgården K10
Hotell, lunch, å la carte, fika, pubkvällar
073-034 47 39

Värdshuset Emågården M3
Hotell, matservering
0491-215 35 · www.emagarden.se

I Högsby kommun erbjuder vi turistinformation på följande platser:

Högsby Turistinformation
Tel. 0491-291 59

Coop Nära, Berga
Tel. 010-747 32 50

Nära Dig, Fagerhult
Tel. 070-645 65 32

Tempo, Fågelfors
Tel. 072-926 43 16
Tel. 072-172 39 01

Bo
Äta
Fika
Uppleva

HÖGSBY
KOMMUN